

MINUTOS DE SABEDORIA

PERSISTIR, NÃO DESISTIR!

Há pouco celebramos as festividades de final e início do ano, e quase sem dar-nos conta já deixamos um mês para trás! Depois do merecido descanso com nossas famílias e amigos, pouco a pouco estamos retornando aos nossos compromissos e atividades rotineiras: a volta ao trabalho, o início das aulas que se aproxima, a academia, os compromissos com a família e com a comunidade, e por aí vai.

E como sempre, no início de cada ano, revemos nossas metas e propósitos, ajustando nossas prioridades: reafirmamos algumas, abandonamos outras, e nos comprometemos a encarar com paciência e determinação os desafios que nos ajudarão a realizar novos ou antigos sonhos.

Em tudo isso, uma coisa é certa: em nosso caminho encontraremos momentos difíceis, imprevistos, situações que não sairão como planejamos e que nos desafiarão a permanecer focados em nossas metas, resilientes nas dificuldades. Este caminho, às vezes plano e muitas vezes cheio de obstáculos, se tornará certamente mais fácil se procurarmos ter uma coisa bem clara: a confiança em nós mesmos, em nossa capacidade de atravessar cada obstáculo e de nos reerguermos depois de cada caída.

Aqui vale pensar no exemplo que nos oferecem os passarinhos: apoiados nos galhos das árvores, eles não têm medo que o ramo se rompa, porque a sua confiança não está posta no ramo, mas em suas próprias asas. É assim também na nossa vida: o ambiente em que vivemos às vezes se torna adverso, nos põe à prova, mas está em nós a possibilidade de reagirmos de maneira responsável e coerente ao que a vida nos apresenta. De fato, não podemos controlar tudo o que nos acontece, mas podemos decidir como responder e qual atitude assumir diante destes acontecimentos, transformando o que nos fere em algo que nos fortalece.

Por isso, precisamos confiar em nós mesmos e não ter medo de tentar, nem de cair. E se isso acontecer, que possamos levantar, sacudir a poeira e tentar de novo! Porque o sucesso é sempre o resultado das nossas escolhas diárias, de muito trabalho e do cuidado com o que realmente importa. Afinal, quem é o vencedor? É aquele que resolveu tentar mais uma vez, e outra, e outra ainda...

Então, pensando nisso, durante todo este ano possamos manter-nos bem firmes em um propósito:

Persistir sempre! Desistir nunca!

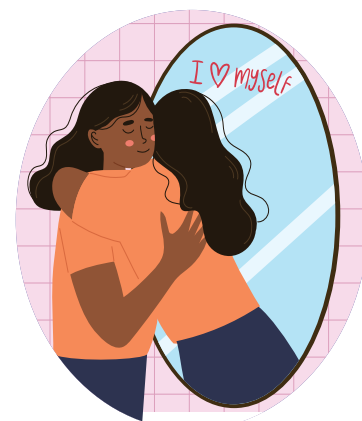

Fonte: Marcia Faé - Psicóloga - Instituto Bigfer

COTIDIANO

PEQUENAS AÇÕES, GRANDES RESULTADOS

Em nossas vidas, muitas vezes passamos mais tempo em convívio com nossos colegas de trabalho do que em nossa própria casa. Essa proximidade diária faz com que criemos vínculos afetivos com as pessoas que dividem conosco desafios, conquistas, aprendizados e momentos da rotina. Mais do que profissionais, nos tornamos companheiros de jornada.

Em meio às metas, prazos e demandas do dia a dia, muitas ações acabam passando despercebidas. Porém, gestos simples de gentileza, carinho e afeto são essenciais para manter um ambiente de trabalho saudável, respeitoso e colaborativo. Essas atitudes fortalecem as relações e tornam o convívio mais leve e agradável para todos.

Pequenos atos fazem uma grande diferença: sorrir ao desejar um bom dia, oferecer ajuda sem que o colega precise pedir, agradecer com sinceridade por um favor recebido ou dedicar alguns minutos para ouvir com atenção uma história. Gestos simples, mas carregados de significado, que demonstram cuidado e consideração pelo outro.

Esses pequenos momentos do dia a dia revelam o quanto podemos, em determinados instantes, nos desvincular do individualismo e da correria constante para olhar com mais calma para quem está ao nosso lado. Quando enxergamos o colega como um indivíduo completo, com suas forças, fraquezas, dores e amores, passamos a nos relacionar de forma mais humana e verdadeira.

Ao exercitar esse olhar de empatia e fraternidade, aprendemos a agir com mais paciência, compreensão e respeito. Como resultado, construímos rotinas mais leves e dias mais harmônicos.



PERFIL



ANDRIELE B. DA S. RODRIGUES

Colaboradora desde: 16/08/2021
Programador Jr.
Sector: TI
Turno: Normal
Matriz - Farroupilha - RS
Cidade Natal: São Gabriel - RS
Viagens dos sonhos: Grécia e Roma
Animal de estimação: 1 gata, a Maze
Time do coração: -
Comida preferida: Açai
O que gosta de assistir na TV: Séries, filmes e doramas
Tipo de música que mais gosta: Ecletico
O que gosta de ler: Livros de suspense, ficção científica e terror
Por quais setores já passou:
 Encartelados
 Andriele é casada com Cristiano, nosso colega do setor de Fixadores e é mãe da Diana, de 3 anos, aluna da BigBaby. Está cursando Análise e Desenvolvimento de Sistemas e pretende cursar Ciência da Computação, futuramente. Em suas horas vagas gosta de passar tempo com sua família e exercitar-se. Sobre a Bigfer, relata: "foi um grande passo na minha vida, eu cresci muito aqui, sempre me senti bem-vinda. Sou grata pelas oportunidades, vou continuar me esforçando para seguir crescendo!"

BIGFER



ELIEZER VIEIRA CAMARGO

Colaborador desde: 19/09/2022
Op. Máquina de Conformação
Sector: Molas
Turno: 2º
Matriz - Farroupilha - RS
Cidade Natal: Caxias do Sul - RS
Viagens dos sonhos: EUA
Animal de estimação: 1 peixe
Time do coração: Grêmio
Comida preferida: Churrasco
O que gosta de assistir na TV: -
Tipo de música que mais gosta: Ecletico
O que gosta de ler: -
Por quais setores já passou: Fixadores
 Eliezer é casado com Bianca e é pai do Pietro, de 3 anos e 6 meses. Relata que pretende realizar um curso de Operador de Máquinas. Em suas horas vagas gosta de passear com seu filho em parques e visitar sua família. Sobre sua experiência profissional na Bigfer, nos conta: "de todas as empresas que trabalhei, esta é a melhor! É muito organizada e o meu setor é bom. Fiz amizade com meus colegas."

BIGFER



CARLA FÁTIMA DA ROSA

Colaboradora desde: 28/06/2021
Almoxarife
Sector: Encartelados
Turno: 1º
Matriz - Farroupilha - RS
Cidade Natal: Boqueirão do Leão - RS
Viagens dos sonhos: EUA e Londres
Animal de estimação: -
Time do coração: Internacional
Comida preferida: Pizza
O que gosta de assistir na TV: Séries e filmes
Tipos de músicas que mais gosta: MPB e sertanejo
O que gosta de ler: Livros sobre educação e autoajuda
Por quais setores já passou: -
 Carla é casada com Mateus e está cursando Pedagogia, nos conta que pretende iniciar uma pós-graduação em psicopedagogia ou em neuropsicopedagogia. Em suas horas vagas, gosta de ficar em casa ou viajar para conhecer novos lugares com sua família. "Eu me sinto muito grata por ter tido essa oportunidade. Quando viemos de outra cidade, é difícil conseguir um espaço, aqui foi meu primeiro emprego, gratidão!"

BIGFER



WAGNER GOMES SANTOS

Colaborador desde: 05/07/2021
Motorista
Sector: Transportes
Turno: Normal
Matriz - Farroupilha - RS
Cidade Natal: Bom Jesus - RS
Viagens dos sonhos: San Andrés - Colômbia
Animal de estimação: -
Time do coração: Grêmio
Comidas preferidas: Lasanha, peixe e churrasco
O que gosta de assistir na TV: Filmes e documentários
Tipos de músicas que mais gosta: Sertanejo e pagode
O que gosta de ler: -
Por quais setores já passou: -
 Wagner é casado com Adriana e é pai do Nícolas, de 16 anos, do Arthur, de 15 e do Jorge, de 12. Nos conta que pretende iniciar o curso de Elétrica Automotiva e que em suas horas vagas gosta de fazer passeios com sua família. "A Bigfer é um lugar que eu indico para trabalhar, são muito atenciosos! Eu gosto do que faço e trabalho com amor, faço as entregas com carinho para os clientes, busco sempre fazer o melhor, só tenho a agradecer."

BIGFER



DANIELE VAES DE LIMA

Colaboradora desde: 19/07/2021
Almoxarife
Sector: Encartelados
Turno: 1º
Matriz - Farroupilha - RS
Cidade Natal: Farroupilha - RS
Viagens dos sonhos: Chile
Animais de estimação: 1 cachorra, a Mel e 1 gata, a Mima
Time do coração: Internacional
Comida preferida: Lasanha
O que gosta de assistir na TV: Filmes de comédia
Tipo de música que mais gosta: Gospel
O que gosta de ler: A Bíblia
Por quais setores já passou: Corredixas
 Daniele é casada com Marcos e é mãe do Mateus, de 5 anos, aluno da BigBaby. Relata que pretende cursar Marketing futuramente. Em suas horas vagas, gosta de ficar com sua família, estar em contato com a natureza em rios ou cachoeiras e visitar parques. Sobre a Bigfer, diz: "Esta empresa para mim significa crescimento e aprendizado. Eu consegui trabalhar onde sempre quis, o que me gerou estabilidade. Eu fiz muitas amizades, pois meu setor é unido."

BIGFER



ISAUQUE BALDAIZAR

Colaborador desde: 21/07/2021
Motorista de Carreta
Sector: Transportes
Turno: Normal
Matriz - Farroupilha - RS
Cidade Natal: Farroupilha - RS
Viagens dos sonhos: EUA
Animais de estimação: 3 cachorros, o Roliço, o Teddy e a Pipokinha
Time do coração: Grêmio
Comida preferida: Churrasco
O que gosta de assistir na TV: Futebol, filmes e séries
Tipo de música que mais gosta: Rock Clássico, principalmente The Doors
O que gosta de ler: Notícias e reportagens
Por quais setores já passou: -
 Isaquie é casado com Juliana, que está grávida de 4 meses do primeiro filho do casal, que se chamará Murilo. Nos conta que em suas horas vagas gosta de lavar seu carro e ajudar com as tarefas domésticas. Sobre sua experiência profissional na Bigfer, relata: "é uma empresa muito boa, familiar e consagrada. Eu gosto do meu trabalho pois eu conheço muitos lugares novos e pessoas todos os dias."

BIGFER



DIMITRI LIANY Q. VILLALONGA

Colaboradora desde: 09/08/2021
Op. Mq. Automática Encartelados
Sector: Encartelados
Turno: 1º
Matriz - Farroupilha - RS
Cidade Natal: Valência - Venezuela
Viagens dos sonhos: Buenos Aires - Argentina
Animal de estimação: -
Time do coração: -
Comida preferida: Hallaca
O que gosta de assistir na TV: Séries, principalmente Dr. House
Tipo de música que mais gosta: Rock
O que gosta de ler: Livros do Paulo Ruel
Por quais setores já passou: Encartelados, Corredixas e Conferência
 Dimitri é casada com Willy, nosso colega do setor de Engenharia, é mãe do Mauro, de 12 anos. É formada em Educação Agropecuária e Investigação Criminalística. Nos conta que pretende iniciar a graduação em Pedagogia. Em suas horas vagas gosta de arrumar sua casa e participar do grupo de voluntários da Acolhida. "É uma empresa muito organizada! Nós fomos os primeiros venezuelanos a chegar aqui e fomos muito acolhidos. A empresa se preocupa com a dinâmica da família e conosco. A comida é incomparável. Empresa 10 de 10!"

BIGFER



GABRIEL PATRICK DE O. LONDRE

Colaborador desde: 21/03/2022
Impressor Flexográfico
Sector: Impressão
Turno: 1º
Matriz - Farroupilha - RS
Cidade Natal: Farroupilha - RS
Viagens dos sonhos: Noruega
Animal de estimação: -
Time do coração: Internacional
Comida preferida: Pizza
O que gosta de assistir na TV: Filmes, séries e futebol
Tipos de músicas que mais gosta: Trap, funk e R&B
O que gosta de ler: -
Por quais setores já passou: -
 Gabriel namora com Nathaly e pretende cursar Gestão Financeira. Em suas horas vagas, gosta de jogar videogame e aproveitar o tempo com sua família. Sobre sua trajetória na empresa, relata: "comecei como auxiliar e a Bigfer me ofereceu oportunidades de crescimento dentro do meu setor. Hoje sou operador de impressora."

Lema
EMBALAGENS



ADEMIR W. PERSUHN MAROWSKI

Colaborador desde: 08/01/2024
Vendedor Externo
Sector: Vendas Externas
Turno: Normal
Bigfer Curitiba - SC
Cidade Natal: Blumenau - SC
Viagens dos sonhos: Suíça e Estado do Mato Grosso
Animais de estimação: 1 cachorra, a Madona e 1 cavalo, o Chocolate
Time do coração: Grêmio
Comidas preferidas: Strogonoff e churrasco
O que gosta de assistir na TV: Séries
Tipo de música que mais gosta: Gaúcha
O que gosta de ler: Notícias
Por quais setores já passou: -
 Ademir é casado com Diandra e é pai do Bernardo, de 6 anos. Nos conta que pretende fazer cursos de Vendas com ênfase em Gestão e Visão Estratégica. Em suas horas vagas, gosta de participar do Centro de Tradição Gaúcha, praticar esportes a cavalo e passar tempo com sua família e amigos. "Trabalhar na área de vendas me trouxe muitos aprendizados. Tenho muita admiração pelos projetos sociais da empresa, me surpreende e me orgulha seu porte, estrutura e potencial de crescimento."

BIGFER
CURITUBANOS



MARIA DE N. F. DO NASCIMENTO

Colaboradora desde: 02/03/2021
Operadora de Produção I
Sector: Montagem Manual
Turno: 1º
Bigfer Curitiba - PR
Cidade Natal: Manaus - AM
Viagens dos sonhos: Suíça e EUA
Animal de estimação: -
Time do coração: Flamengo
Comida preferida: Tambaqui
O que gosta de assistir na TV: Programas de entretenimento e novelas
Tipo de música que mais gosta: Sertanejo
O que gosta de ler: -
Por quais setores já passou: Montagem manual
 Maria é casada com Agnaldo e é mãe da Mayara, de 36 anos e do Hebert, de 32. Nos conta que em suas horas vagas gosta de fazer churrasco e realizar os afazeres domésticos. Sobre sua experiência na Bigfer, relata: "tenho só a agradecer, é uma empresa que me acolheu. Vim de outra cidade e fui contratada aqui. Agradeço em primeiro lugar a Deus e a Bigfer por ter me recebido."

BIGFER
PARANA

FEVEREIRO ROXO

CONSCIENTIZAÇÃO E CUIDADO

O Fevereiro Roxo é uma campanha de conscientização voltada para doenças crônicas que ainda enfrentam desafios no diagnóstico, no tratamento e na compreensão social, como: Lúpus, Alzheimer e Fibromialgia. A proposta do mês é ampliar o conhecimento e reforçar a importância do cuidado contínuo, resumida no lema: *"se não há cura, que haja cuidado."*

A Fibromialgia, por exemplo, é uma síndrome caracterizada por dor musculoesquelética difusa e crônica, com duração superior a três meses. Trata-se de uma condição associada a alterações no processamento da dor pelo sistema nervoso central, o que faz com que estímulos normalmente toleráveis sejam percebidos como dolorosos.

Além da dor generalizada, a fibromialgia costuma estar associada a outros sintomas, como fadiga persistente, sono não reparador, rigidez muscular, dificuldades cognitivas (frequentemente chamadas de "névoa mental"), além de alterações de humor, como ansiedade e depressão. Esses fatores, combinados, podem impactar significativamente a qualidade de vida e a capacidade funcional do indivíduo.

Um dos grandes desafios da Fibromialgia é o diagnóstico, que é clínico, baseado na avaliação médica e na exclusão de outras condições. Por não apresentar alterações específicas em exames laboratoriais ou de imagem, a síndrome ainda é alvo de preconceito e desinformação, o que pode atrasar o início do tratamento e aumentar o sofrimento do paciente.

Embora não exista cura, a Fibromialgia possui tratamento eficaz, especialmente quando abordada de forma multidisciplinar. O manejo inclui acompanhamento médico regular, prática de atividade física orientada, medidas para melhoria da qualidade do sono, estratégias de controle do estresse e, em alguns casos, uso de medicações específicas. A adesão ao tratamento e a compreensão da condição são fundamentais para o controle dos sintomas.

No ambiente de trabalho, a informação e a empatia são essenciais. Reconhecer a Fibromialgia como uma condição real, respeitar particularidades e incentivar hábitos saudáveis contribuem para um ambiente mais acolhedor e produtivo.

O Fevereiro Roxo reforça a importância de olhar para as doenças crônicas com mais conhecimento, respeito e responsabilidade. Falar sobre fibromialgia é promover saúde, reduzir estigmas e fortalecer o cuidado com as pessoas!



Fonte: Drº Gabriel Bortoluzzi – Médico Círculo Farroupilha – RS



CARNAVAL

EXPRESSÃO DA CULTURA BRASILEIRA



Apesar de o Carnaval ter sido introduzido no Brasil pelos portugueses por volta do século XVII, essa celebração ganhou ao longo do tempo, características muito próprias do país e se transformou em um dos maiores símbolos da identidade cultural brasileira. Muito mais do que uma simples festa, o Carnaval passou a fazer parte do DNA deste local, refletindo a alegria, a criatividade e a diversidade do povo brasileiro.

Com a sua disseminação por todo o território nacional, a comemoração foi se adaptando às realidades locais, incorporando costumes, ritmos, cores e tradições de cada região. Assim, a essência original da festividade se manteve viva, mas sempre entrelaçada às manifestações culturais específicas de cada estado, tornando o Carnaval brasileiro único no mundo.

Essas diferenças ficam evidentes quando comparamos, por exemplo, a forma como diferentes regiões do país comemoram o Carnaval. Em estados como Bahia, Pernambuco, Ceará, entre outros, predominam os tradicionais Carnavais de Rua, marcados pela presença dos trios elétricos, dos blocos históricos, do frevo, do axé e de uma mistura cultural que transforma as cidades em palcos a céu aberto.

Já a região Centro-Leste, especialmente o Rio de Janeiro, é mundialmente conhecida pelos desfiles das escolas de samba, com carros alegóricos, fantasias luxuosas e enredos que contam histórias e exaltam a cultura nacional. No Sul do Brasil, apesar de também contar com desfiles, festas populares e blocos carnavalescos, as celebrações costumam acontecer de forma mais discreta e em menor escala, refletindo características culturais próprias da região.

Ainda assim, a alegria, o espírito festivo e a vontade de celebrar estão sempre presentes. E é justamente nessa diversidade que reside a beleza do Carnaval: uma festa que garante liberdade de expressão, acolhe diferentes formas de celebrar e permite que cada pessoa viva esse período da maneira que mais combina com seu jeito de ser. Que neste Carnaval o respeito esteja presente em todas as comemorações, que a convivência seja harmoniosa e que a alegria de viver seja a principal convidada dessa festa!



Bom Carnaval a todos!!!

ALIMENTAÇÃO E SAÚDE

PIRÂMIDE ALIMENTAR

O que é a Pirâmide Alimentar?

A pirâmide alimentar é um guia visual de nutrição que organiza os alimentos em grupos hierárquicos para promover uma dieta equilibrada, saudável e com porções diárias adequadas, visando a prevenção de doenças. As novas diretrizes dos EUA foram formuladas por um comitê composto por nove membros consultivos, sendo que cinco comunicaram, no próprio documento, conflitos de interesses. Estes são financiados pelas indústrias de laticínios, de carne bovina e de carne suína. Fato que poderia justificar tanta ênfase em alimentos de origem animal, mesmo que sem embasamento científico.

O que diz na nova pirâmide alimentar dos Estados Unidos?

"Evitar ultraprocessados e priorizar comida de verdade", essa é a principal mensagem das Diretrizes Alimentares dos Estados Unidos para 2025–2030. O documento, divulgado pelo governo, visa orientar a dieta dos norte-americanos. Para especialistas brasileiros, a nova pirâmide alimentar é vista como uma fórmula pronta, com poucos detalhes e menos espaço para adaptações na rotina.

Nova pirâmide alimentar:



"Estamos encerrando a guerra contra a proteína", diz a apresentação da nova pirâmide. Segundo o guia, o indicado é consumir de 1,2g a 1,6g de proteína por quilo corporal diariamente. Embora a imagem ao lado não detalhe essa orientação, o documento sugere que a população varie entre fontes animais e vegetais, como feijão, lentilha, ervilhas e grão-de-bico.

Já o guia brasileiro reafirma a cultura do consumo de carnes vermelhas pela população brasileira, mas sugere moderação, considerando a ligação do consumo com maior incidência de câncer de intestino e outras doenças crônicas, como diabetes tipo 2, obesidade e doenças cardiovasculares.

Outra mudança que chama a atenção é que a nova pirâmide passou a estimular o consumo de laticínios integrais, na contramão da versão anterior e contrariando outros guias respeitados no mundo, incluindo o brasileiro. Esses documentos sugerem o consumo de leites com teor reduzido de gorduras (desnatados ou alternativas vegetais).

Impactos positivos

A principal mudança do novo guia é o incentivo ao consumo de comida de verdade, ponto considerado central pelos nutricionistas. Em um país como os Estados Unidos, historicamente marcado pelo alto consumo de ultraprocessados, fast food, alimentos congelados, enlatados e doces com açúcares adicionados, o apelo por priorizar alimentos in natura ou minimamente processados representa um avanço.

De acordo com dados apresentados pelo país, 90% dos gastos do sistema de saúde dos Estados Unidos são destinados ao tratamento de doenças crônicas, que podem ser associadas aos hábitos alimentares e ao estilo de vida.

É uma mudança necessária e que traz muitos pontos interessantes. Se essa pirâmide ajudar a divulgar mais essas melhorias, o incentivo à comida de verdade e ao consumo de água, pode contribuir muito com a saúde da população norte-americana.

As orientações devem impactar principalmente o Programa Nacional de Alimentação Escolar dos Estados Unidos, que é obrigado a seguir essas diretrizes e atende cerca de 30 milhões de crianças e adolescentes, segundo o governo norte-americano.



Olhar amplo e afetivo do Brasil

Sem rodeios, não há comparação entre o guia norte-americano e o brasileiro. O Guia Alimentar da População Brasileira é mais completo, ao considerar aspectos culturais, sociais e regionais da alimentação.

O nosso guia considera o alimento como um todo, o modo de preparo, o ato de cozinhar, o contexto social e cultural das refeições, também traz impactos ambientais e econômicos das escolhas alimentares. Frisando o lema "descascar mais, desembalar menos", mostra que a prioridade base dos guias alimentares são alimentos naturais e orgânicos.

O guia alimentar tem seu foco em variedade, sabor, composição alimentar e contagem de calorias ideais diárias, por isso, se torna uma grande base para o planejamento de cardápios e alinhamento alimentar.

Acesse gov.com – e tenha acesso ao nosso Guia Alimentar da População Brasileira.

Fonte: Graciela Rubin Pretto – Nutricionista



TEU LUGAR É AQUI

Toda criança chega ao mundo com uma vontade imensa de descobrir e um coração pronto para se encantar. Aqui, cada passo é acolhido com afeto, e cada descoberta é celebrada com "UAU".

Na sala, no pátio, entre livros e histórias, cada espaço convida a imaginar. Entre risos, sonhos, tinta e papel, a infância acontece num tom mágico e encantador. O teu lugar é aqui, pode entrar, a casa do afeto vai te abraçar!

Temos convicção de que o afeto ativa conexões duradouras no cérebro. É no olho no olho, na presença segura e no acolhimento cotidiano que as crianças se sentem pertencentes, constroem confiança e realizam uma adaptação tranquila ao espaço educativo. O vínculo com profissionais atentos e acolhedores, os materiais selecionados e explorados cotidianamente, a alimentação saborosa, as brincadeiras e as interações regulam as emoções, fortalecem a autoestima e abrem espaço para a curiosidade, para a criatividade e para as descobertas.

Para que esse desenvolvimento aconteça, é preciso caminhar de mãos dadas. Família e escola, juntas, tecem o afeto, compartilham o olhar de cuidado pelas crianças e incentivam a superação das dificuldades. Quando esse encontro acontece, a criança cresce inteira, segura para explorar o mundo e confiante para ser quem é.

Por aqui, acreditamos na proximidade, na conexão com o outro, no abraço, no brincar de pega-pega e esconde-esconde. Acreditamos na força rítmica das cantigas de roda, porque é no riso solto, no faz de conta e nas pequenas descobertas diárias que as crianças aprendem as verdades mais profundas da vida: a amizade, o respeito e a alegria de viver.

Esta escola é extensão do lar porque aqui o afeto é regra e o brincar é linguagem.

Fonte: Professoras BigBaby





ANIVERSARIANTES DO MÊS DE FEVEREIRO

01/02 Adriano Facchi	Fixadores
01/02 Graciele de Freitas S. Vieira	Encartelados
01/02 João Ricardo Lameira Roma	Embalagem Parafusos
01/02 Sérgio Fragata dos Santos	Galvânica
01/02 Valmiro S. de Camargo	Manutenção
02/02 Aline Alvina Zotti	Escola
02/02 Diego Eduardo da Silva	Manutenção
02/02 Flávio Delci Guzzo Junior	Vendas Externas
02/02 José Ronil Oliveira de Jesus	Transportes
02/02 Leonida T. S. de Almeida	Correções
02/02 Lucas Tiago Camargo	Aprendizes - Ctba
02/02 Márcia Lago	Escola
02/02 Maria de Medeiros	Encartelados
02/02 Olair Dal Pizzol	Transportes
02/02 Pablo de Assis S. da Veiga	Impressão
02/02 Valdecir de Campos Oliveira	Zamac - Ctba
03/02 Fábio Luiz Ferrari	Transportes
03/02 Ivanete Kusy Kornowski	Encartelados
03/02 Joslaine Aparecida Bueno	Montagem - Ctba
03/02 Simone C. Velho de Vargas	Encartelados
04/02 Adelar Possa	Conserv e Zeladoria
04/02 Ademir W. P. Marowski	Vendas Externas
04/02 Jones Isotton	Transportes
04/02 José Damião Borges da Silva	Injeção Zamac
04/02 José Gabriel da Silva	Expedição
04/02 Leonilde de O. de Farias	Injeção de Plástico
04/02 Marisa Fernanda de Almeida	Corte e Solda
05/02 Douglas Zanin	Manutenção
05/02 Leo Krindges	Estamparia
05/02 Leonardo Braz da Silva	Kits - Ctba
05/02 Luan Tarini Moraes	Kits - Ctba
06/02 Ancelmo Belle de Souza	Manutenção
06/02 David Forbeck dos Santos	Extrusão
06/02 Luana Marina R. da Silva	Encartelados
07/02 Alessandra R. de S. e Silva	Qualidade - Ctba
07/02 Fabiana Miranda Rodrigues	Corte e Solda
07/02 Netaly Kachniarz Mangini	Encartelados
07/02 Orlando Moreira da Silva	Galvânica
07/02 Shirley Moura Correa	Encartelados
08/02 Alfeu Rancam	Transportes
08/02 Camila Santos de Almeida	Encartelados
08/02 Elisangela L. Prusch da Silva	Segurança Trabal
08/02 Fernando Pinheiro Pinto	Transportes
09/02 Diones Furtado Rodrigues	Correções
09/02 Lais dos Santos	Téc. Plástico
09/02 Luana Kerber	Escola
09/02 Manoel Alveri da Silva	Transportes
09/02 Ruth Mary Rodrigues Nunes	Instituto Bigfer
09/02 Seloi da Silva	Correções
09/02 Stéfani Bianchin da Silva	P.C.P.
09/02 Thais dos Santos	Montagem - Ctba

10/02 Arlindo Mendes de Aguiar	Manutenção
10/02 Cleonir Dal Pizzol	Transportes
10/02 Gilberto dos Santos	Injeção Zamac
10/02 Juliana de Mello Frezinguelli	Encartelados
10/02 Maciel Martello	Fixadores
10/02 Marines da Silva	Mont/Embal Peças
11/02 Flávio Luis da Silva	Extrusão
11/02 Luciana A. de Souza da Silva	Administração
11/02 Luiz Daros	Corte e Solda
11/02 Marcos Alexandre Ganzer	Corte e Solda
11/02 Sirlei José da Silva	Isoperfil
11/02 Sirlei Pencial Pereira da Cruz	Transportes - Ctba
12/02 Antonio Carlos Bertani	Transportes
12/02 Edineia C. da Costa Camargo	Lixas
12/02 Eni Aparecida Silva	Montagem - Ctba
12/02 Lucineia da Silva	Impressão
12/02 Luiz Henrique de Oliveira	Carga/Descarga
12/02 Raimundo Pereira de Pina	Extrusão
12/02 Rosilei Sates	Montagem - Ctba
12/02 Sérgio Nolli	Usinagem
13/02 Claire Krindges Faciochi	Encartelados
13/02 Eduarda Ribeiro Soares	Corte e Solda
13/02 Gislaíne Lara Correa	Correções
13/02 Jonathan Trindade	Ferramentaria
13/02 Leticia Silva Menezes	Correções
13/02 Leticia Tasoniero	Programa Acolher
13/02 Rosiane Fortunata Araujo	Corte e Solda
13/02 Silvio Cardoso Damaceno	Zamac - Ctba
14/02 Bruno Dias do Amaral	Isoperfil
14/02 Eduardo Henrique de S. Lira	Impressão
14/02 Nilson Biondo	Molas
14/02 Ricardo Felicetti Colombo	Injeção Zamac
14/02 Vilmaria Leal Rosa	Téc. Plástico
15/02 Jair Oliveira	Cavilhas
15/02 Rosane Pereira	Encartelados
16/02 Cristiane Alves dos Santos	Encartelados
16/02 Jandira Cassol	Fiscal
16/02 Leonides Donati Casagrande	Mont/Embal Peças
16/02 Marcos Antonio Borges	Prensas Dobradiças
17/02 Adriana Fatima Picinini Cassol	Stretch
17/02 Elinete Maria da Costa	Encartelados
17/02 Joceli Brezolin de Assunção	Corte e Solda
18/02 Isadora da Silva Issler	Encartelados
18/02 Magda Rosângela M. de Mello	Instituto Bigfer
18/02 Pedro José de Medeiros	Montagem - Ctba
18/02 Ronei Gabriel Caberlon	Transporte interno
18/02 Siloe Prestes	Injeção de Plástico
18/02 Tamiris Feijó de Borba	Copa/Cozinha
19/02 Gilberto Bueno	Fixadores
19/02 Jessica Jagielo Ferreira	Corte e Solda
20/02 Ederson Zambom	Transportes

20/02 Jakline Ferreira	Encartelados
20/02 Lorenzo Dionisio Ferraboli	BigAprendiz
20/02 Marcio André Trubian	Usinagem
20/02 Rócele Nogueira Alves	Encartelados
20/02 Rodrigo Marcos da Silva	Impressão
21/02 Ariel Paulo Gulden	Fixadores
21/02 Claudia A. Santos de Souza	Correções
21/02 Clóvis Cansan	Administração
21/02 Guilherme Marin	Ferramentaria
21/02 Maria Rita R. de Oliveira	Encartelados
21/02 Mirian Padilha dos Santos	Correções
22/02 Bruno Aniloel da Silva Souza	Administração
22/02 Clauzir Soares Pegorini	Manutenção
22/02 Graciele Sutil Zanella	Corte e Solda
22/02 Pamela A. de Vargas Madril	Encartelados
22/02 Rodrigo Trevisan	Polimento
22/02 Taise Maira Alves Ferreira	Encartelados
22/02 Tania Maria Menezes de Lima	Montagem - Ctba
22/02 Terezinha Aparecida Nicolini	Encartelados
23/02 Alessandra Borges da Silva	Encartelados
23/02 Lucimeri de Fatima Elicker	Dobradiças
23/02 Luis Carlos Trindade Silva	Prensas Correções
24/02 Anne Michele Bacelar Lucas	Encartelados
24/02 Catia Adriane Silva Vargas	Encartelados
24/02 Cirineu de Souza Moura	Transportes - Ctba
24/02 Fernandes Luiz Menti	Fixadores
24/02 Ivo Luiz Casa	Correções
24/02 Roseli Antunes de Melo	Correções
24/02 Tanise Luciane J. de César	Injeção de Plástico
25/02 Dayane Federizzi Waskiewicz	Encartelados
25/02 Dione Antonio Rodrigues	Almoxarifado - Ctba
25/02 Evandro Merlo Steil	Injeção de Plástico
25/02 Gelson Antonio R. de Campos	Conserv e Zeladoria
25/02 Neuza Teresinha Provensi	Encartelados
25/02 Ronaldo de Oliveira de Deus	Transportes
25/02 Viviana Leal de Novais	Montagem - Ctba
26/02 Ari dos Santos	Expedição
26/02 Caetana Maria A. R. da Silva	Encartelados
26/02 Elielton Lopes C. Mlynarczuk	Carga/Descarga
26/02 Erick Manica	Desenv. Produto
26/02 Jardelino Vasco dos Santos	Usinagem
26/02 Mateus Telles Rodrigues	Fixadores
26/02 Milena da Silva Souza	Encartelados
26/02 Rosmeli Moro de A. Filimberti	Encartelados
27/02 Angelo Marcio G. Flores	Vendas Externas
27/02 Eliseu Dolberth	Transporte interno
27/02 Guilherme Kwiatkowski	Eng. Produto - Ctba
27/02 Naira Elisa F. de Siqueira	Encartelados
28/02 Luana Rodrigues Jung	Encartelados
28/02 Roseni de Lima Oliveira	Montagem - Ctba
29/02 Jakieline Denise R. London	Encartelados

03/02 Mariana Soares Vieira
03/02 Vicente Barbacovi
05/02 Heitor de Lima Neumann
07/02 Matteo Picinini Silva
08/02 João Caio Zanella Apolinário

08/02 Murilo Gabriel de Almeida Maciel
11/02 Théo Brocco Batista Durgante
12/02 Henrique Gabriel de Almeida Krüger
15/02 Augusto Flach Pretto

16/02 Matteo Pretto Maioli
18/02 Lise Brisotto Henz
21/02 Benício Correa Zmozinski
25/02 Laura Fontoura Vitoria

